



Agencia de Administración de Bienes del Estado

En el día de la fecha se presenta FEDERICO ROBERTO ELIZALDE con domicilio en la AV. Figueroa Alcorta 3700 19A C.A.B.A, CUIT: 20-10463728-1, quien solicitó su inscripción para participar del acto de subasta correspondiente a la **Subasta Publica N° 17 /2017**, que se llevara a cabo el día 06 de Julio de 2017, a las 12:00 horas, por el inmueble sito en la calle GODOY CRUZ N° 2043/2049, C.A.B.A, presentando la siguiente documentación:

. **GARANTÍA DE CUMPLIMIENTO DE LAS OBLIGACIONES EMERGENTES DEL PLIEGO:**

TRANSFERENCIA BANCARIA U\$S 23.924,05

. **ACREDITACIÓN DE LA REPRESENTACIÓN:**

Persona física DNI .10.463.728

. **DECLARACION JURADA DE HABILIDAD Y ELEGIBILIDAD.**

. **DECLARACION JURADA SOBRE EL ORIGEN LÍCITO DE LOS FONDOS.**

. **DECLARACION JURADA SOBRE CONDICIÓN DE PERSONA EXPUESTA POLÍTICAMENTE.**

. **ACTA DE CONSTITUCIÓN DE DOMICILIO ESPECIAL Y CORREO ELECTRONICO.**

Federico.eleizalde@gmail.com

. **CERTIFICADO FISCAL PARA CONTRATAR**

Multinota F. 206

. **DECLARACION DE LA PERSONERIA INVOCADA**

. **DECLARACION JURADA CONFLICTO DE INTERESES**

En la Ciudad de Buenos Aires, a los 3 de julio de 2017, se firman DOS (2) ejemplares de un mismo tenor y a un sólo efecto.

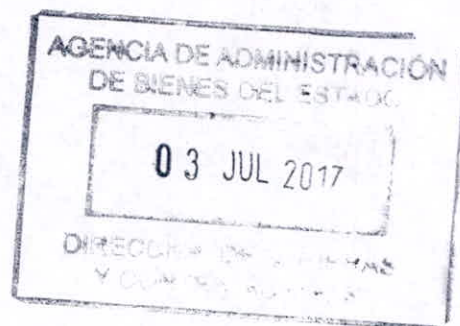

REPUBLICA ARGENTINA • MERCOSUR
DOCUMENTO NACIONAL DE IDENTIDAD
(DEL DISTRITO FEDERAL DE LAS FUERZAS ARMADAS)

APELLIDO/S:
ELIZALDE

NOMBRE/S
FEDERICO ROBERTO

SEXO: M

NÚMERO DE DOCUMENTO:
10.463.728

NACIONALIDAD:
ARGENTINA

FECHA DE EXPEDICIÓN:
01 JUN 2011

FECHA DE VENCIMIENTO:
01 JUN 2026

FIRMA DEL TITULAR

NO VALIDO PARA VOTAR

IDARG10463728<7<<<<<<<<<<<<<<<<<<<<<<
5208258M2606015ARG<<<<<<<<<<<<<<<<<<<<<<
ELIZALDE<<FEDERICO<ROBERTO<<<<

Fotocopia Certificada en fojas de
actuación notarial T-18491863
CONSTE.-

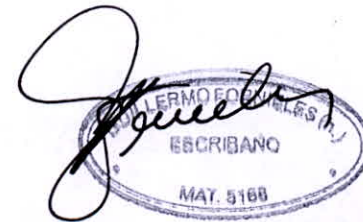





CERTIFICACION DE REPRODUCCIONES

LEY 404



T 018491863



Buenos Aires, 28 de

Junio

de 2017

En mi carácter de escribano

Fotocopia del Registro Notarial 227.-

CERTIFICO que la reproducción anexa, extendida en

1 (una)

foja/s, que sello y firmo, es COPIA FIEL de su original, que tengo a la vista, doy fe.



**COMPROBANTE DE TRANSFERENCIA
SISTEMA...(MEP/NACIONAL DE PAGOS)**

DATOS DE LA TRANSFERENCIA

Fecha: 03/07/2017

Número de Transferencia Provisorio: 0535713

DATOS DEL ORIGINANTE

Sucursal: 194

Tipo de la cuenta de débito: CC U\$S

Número de la cuenta de débito: 3615548

Nombre de la cuenta de débito: ELIZALDE FEDERICO ROBERTO

Cuit: 20104637281

CBU: 07201949-88000036155486

Moneda de la Transferencia: Dólares

Importe: 23,924.05

Concepto: Trans.Para acred.En cuentas gravadas en orig u\$s

DATOS DEL BENEFICIARIO

Nombre del destinatario: AABE

Cuit: 30999032083

Banco: BCO.DE LA CIUDAD DE BS.AS-CTA.CTE.en U\$S

Sucursal: 0053

Instrucción de Pago:

Número de cuenta de crédito: -0053-00110044

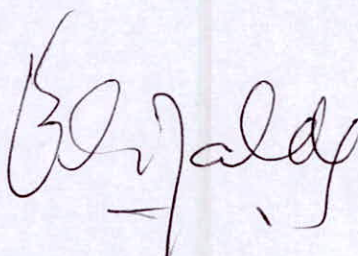
FEDERICO R. ELIZALDE

Buenos Aires, 28 de Junio de 2017

Sres AGENCIA DE ADMINISTRACION DE BIENES DEL ESTADO.
Av Dr. Jose Maria Ramos Mejia 1302, Oficinas 101/103, CABA.

De mi mayor consideracion,

Nos dirigimos a ustedes con el objeto de participar de la Subasta Publica numero 17/17 de la propiedad ubicada en la calle Godoy Cruz 2043/2049, CABA, Republica Argentina el dia 6 de julio de 2017. Adjunto a la presente incluimos la documentacion solicitada en el pliego de condiciones generales de la presente subasta.

Sin otro particular los saludamos muy atentamente.



Federico Roberto Elizalde

DNI 10463728

Av. Figueroa Alcorta 3700 – Piso 19 – Depto A
Ciudad Autónoma de Buenos Aires

FIRMA (S) CERTIFICADA (S) EN FOJA DE
ACTUACION ESPECIAL F 13721000

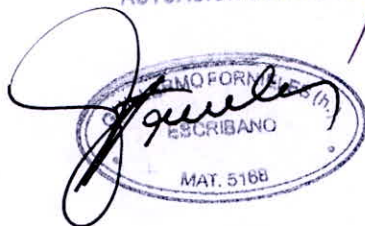



THE UNIVERSITY OF CHICAGO
LIBRARY

THE UNIVERSITY OF CHICAGO
LIBRARY
1000 S. MICHIGAN AVE.
CHICAGO, ILL. 60607

THE UNIVERSITY OF CHICAGO

THE UNIVERSITY OF CHICAGO

THE UNIVERSITY OF CHICAGO

THE UNIVERSITY OF CHICAGO

THE UNIVERSITY OF CHICAGO



ACTA DE CERTIFICACION DE FIRMAS
LEY 404



F 013721000



1 Buenos Aires, 28 de junio de 2017 . En mi carácter de escribano
2 titular del Registro Notarial 227 de Capital Federal
3 CERTIFICO: Que la/s firma que obra/n en el
4 documento que adjunto a esta foja, cuyo requerimiento de certificación se
5 formaliza simultáneamente por ACTA número 180 del LIBRO
6 número 31 , es/son puesta/s en mi presencia por la/s persona/s
7 cuyo/s nombre/s, documento/s de identidad y justificación de identidad se indican:
8 FEDERICO ROBERTO ELIZALDE, Documento Nacional de Identidad
9 10.463.728; persona de conocimiento (art.306, inciso b) del Código
10 Civil y Comercial), quien actúa por sí.

11
12
13
14
15
16
17
18
19
20
21
22
23
24
25



F 013721000

- 26
- 27
- 28
- 29
- 30
- 31
- 32
- 33
- 34
- 35
- 36
- 37
- 38
- 39
- 40
- 41
- 42
- 43
- 44
- 45
- 46
- 47
- 48
- 49
- 50



**Agencia de Administración
de Bienes del Estado**

ANEXO II

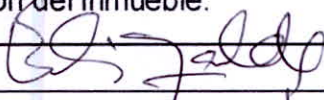
ACTA DE CONSTITUCION DE DOMICILIO ESPECIAL Y CORREO ELECTRONICO	
CUIT: 20-10463728-1	
Razón Social o Nombre Completo: Federico Roberto Elizalde	
<p>Por medio de la presente vengo a constituir domicilio especial en la calle <u>Av. Figueroa Alcorta 3700</u> de la Ciudad autónoma de Buenos Aires y correo electrónico <u>federico.elizalde@gmail.com</u>, para todas las notificaciones que se realicen en el marco del presente procedimiento y para el supuesto de ser adjudicatario, hasta la escrituración del inmueble.</p>	
FIRMA	
ACLARACIÓN	Federico Roberto Elizalde
TIPO Y N° DE DOCUMENTO	DNI 10.463.728
LUGAR Y FECHA	CABA, 27 de Junio de 2017.



Agencia de Administración de Bienes del Estado

ANEXO III

DECLARACIÓN JURADA DE HABILIDAD Y ELEGIBILIDAD PARA CONTRATAR CON LA ADMINISTRACIÓN PÚBLICA NACIONAL	
CUIT: 20-10463728-1	
Razón Social o Nombre Completo: Federico Roberto Elizalde	
<p>El que suscribe, con poder suficiente para este acto, DECLARA BAJO JURAMENTO que la persona cuyos datos se detallan al comienzo, está habilitada para contratar con la ADMINISTRACIÓN PÚBLICA NACIONAL, HASTA TANTO SE DECLARE BAJO JURAMENTO LO CONTRARIO, en razón de cumplir con los requisitos del artículo 27 del Decreto Delegado N° 1023/2001 y sus modificaciones y que no está incurso en ninguna de las causales de inhabilitación establecidas en el artículo 28 del citado cuerpo legal, como así tampoco en las causales de inelegibilidad previstas en el artículo 68 del Reglamento aprobado por el Decreto N° 1030/16.</p>	
ARTS. DEL DECRETO N° 1023/01 Y DEL REGLAMENTO APROBADO POR DECRETO N° 1030/16.	
<p>ARTÍCULO 27 DEL DECRETO 1023/01 - PERSONAS HABILITADAS PARA CONTRATAR. Podrán contratar con la Administración Nacional las personas físicas o jurídicas con capacidad para obligarse que no se encuentren comprendidas en las previsiones del artículo 28 y que se encuentren incorporadas a la base de datos que diseñara, implementara y administrara el Órgano Rector, en oportunidad del comienzo del período de evaluación de las ofertas, en las condiciones que fije el decreto reglamentario. La inscripción previa no constituirá requisito exigible para presentar ofertas.</p> <p>ARTÍCULO 28 DEL DECRETO 1023/01 - PERSONAS NO HABILITADAS. No podrán contratar con la Administración Nacional:</p> <ul style="list-style-type: none"> a) Las personas físicas o jurídicas que se encontraren sancionadas en virtud de las disposiciones previstas en los apartados 2 y 3 del inciso b) del artículo 29 del presente b) Los agentes y funcionarios del Sector Público Nacional y las empresas en las cuales aquellos tuvieren una participación suficiente para formar la voluntad social, de conformidad con lo establecido en la ley de Ética Pública, N° 25.188. c) Los fallidos, concursados e interdictos, mientras no sean rehabilitados. d) Los condenados por delitos dolosos, por un lapso igual al doble de la condena. e) Las personas que se encontraren procesadas por delito contra la propiedad, o contra la Administración Pública Nacional o contra la fe pública o por delitos comprendidos en la Convención Interamericana contra la Corrupción. f) Las personas físicas o jurídicas que no hubieran cumplido con sus obligaciones tributarias y previsionales de acuerdo a lo que establezca la reglamentación. g) Las personas físicas o jurídicas que no hubieran cumplido en tiempo oportuno con las exigencias establecidas por el último párrafo 8° de la ley N° 24.156. h) Los empleadores incluidos en el Registro Público de Empleadores con Sanciones laborales (REPSAL) durante el tiempo que permanezcan en dicho registro. <p>ARTÍCULO 68 DEL REGLAMENTO APROBADO POR EL DECRETO N° 1030/16.- PAUTAS PARA LA INELEGIBILIDAD. Deberá desestimarse la oferta, cuando de la información a la que se refiere el artículo 16 del Decreto Delegado N° 1.023/01 y sus modificatorios y complementarios, o de otras fuentes, se configure, entre otros, alguno de los siguientes supuestos:</p> <ul style="list-style-type: none"> a) Pueda presumirse que el oferente es una continuación, transformación, fusión o escisión de otras empresas no habilitadas para contratar con la ADMINISTRACIÓN NACIONAL, de acuerdo a lo prescripto por el artículo 28 del Decreto Delegado N° 1.023/01 y sus modificatorios y complementarios. b) Se trate de integrantes de empresas no habilitadas para contratar con la ADMINISTRACIÓN NACIONAL, de acuerdo a lo prescripto por el artículo 28 del Decreto Delegado N° 1.023/01 y sus modificatorios y complementarios. c) Cuando existan indicios que por su precisión y concordancia hicieran presumir que los oferentes han concertado o coordinado posturas en el procedimiento de selección. Se entenderá configurada esta causal de inelegibilidad, entre otros supuestos, en ofertas presentadas por cónyuges, convivientes o parientes de primer grado en línea recta ya sea por naturaleza, por técnicas de reproducción humana asistida o adopción, salvo que se pruebe lo contrario. d) Cuando existan indicios que por su precisión y concordancia hicieran presumir que media simulación de competencia o concurrencia. Se entenderá configurada esta causal, entre otros supuestos, cuando un oferente participe en más de una oferta como integrante de un grupo, asociación o persona jurídica, o bien cuando se presente en nombre propio y como integrante de un grupo, asociación o persona jurídica. e) Cuando existan indicios que por su precisión y concordancia hicieran presumir que media en el caso una simulación tendiente a eludir los efectos de las causales de inhabilitación para contratar con la ADMINISTRACIÓN NACIONAL, de acuerdo a lo prescripto por el artículo 28 del Decreto Delegado N° 1.023/01 y sus modificatorios y complementarios. f) Cuando se haya dictado, dentro de los TRES (3) años calendario anteriores a su presentación, alguna sanción judicial o administrativa contra el oferente, por abuso de posición dominante o dumping, cualquier forma de competencia desleal o por concertar o coordinar posturas en los procedimientos de selección. g) Cuando exhiban incumplimientos en anteriores contratos, de acuerdo a lo que se disponga en los respectivos pliegos de bases y condiciones particulares. h) Cuando se trate de personas jurídicas condenadas, con sentencia firme recaída en el extranjero, por prácticas de soborno o cohecho transnacional en los términos de la Convención de la ORGANIZACIÓN DE COOPERACIÓN Y DE DESARROLLO ECONÓMICOS (OCDE) para Combatir el Cohecho a Funcionarios Públicos Extranjeros en Transacciones Comerciales Internacionales, serán inelegibles por un lapso igual al doble de la condena. i) Las personas humanas o jurídicas incluidas en las listas de inhabilitados del Banco Mundial y/o del Banco Interamericano de Desarrollo, a raíz de conductas o prácticas de corrupción contempladas en la Convención de la ORGANIZACIÓN DE COOPERACIÓN Y DE DESARROLLO ECONÓMICOS (OCDE) para Combatir el Cohecho a Funcionarios Públicos Extranjeros en Transacciones Comerciales Internacionales serán inelegibles mientras subsista dicha condición. 	
FIRMA	
ACLARACIÓN	Federico Roberto Elizalde
TIPO Y N° DE DOCUMENTO	DNI 10.463.728
LUGAR Y FECHA	CABA, 27/6/17 PLIEG-2017-06281810-APN-DCYC#AABE



ANEXO IV

DECLARACION JURADA SOBRE EL ORIGEN LÍCITO DE LOS FONDOS	
APELLIDO Y NOMBRE: ELIZALDE, FEDERICO ROBERTO	
SEXO: MASCULINO	
NOMBRE Y APELLIDO DEL PADRE: ROBERTO FÉLIX ELIZALDE	
NOMBRE Y APELLIDO DE LA MADRE: JULIA SARA MARTINEZ DE HOZ	
TIPO Y N° DE DOCUMENTO: DNI 10.463.728	
LUGAR Y FECHA DE NACIMIENTO: CABO 25/08/1952	
CUIT/CUIL/CDI: 20-10463728-1	
DOMICILIO REAL: v. FIGUEROA ACCORTI 3700, 17 A.	CÓDIGO POSTAL: 1425
TELÉFONO: 011 68714808	E-MAIL: FEDERICO.ELIZALDE@BMAJL.COM
ESTADO CIVIL: DIVORCIADO	
PROFESIÓN: ABOGADO	
PARA PERSONAS JURÍDICAS ADEMÁS COMPLETAR:	
RAZÓN SOCIAL DE LA PERSONA JURÍDICA:	
CARÁCTER INVOCADO:	
CUIT DE LA PERSONA JURIDICA:	
DOMICILIO DE LA PERSONA JURÍDICA:	
En cumplimiento de lo dispuesto por la Unidad de Información Financiera (UIF), por la presente DECLARO BAJO JURAMENTO que los fondos y valores que se utilizarán para realizar las operaciones que dan lugar al trámite al que se adjunta la presente proviene de ACTIVIDADES LICITAS y se originan en LA VENTA DE UN INMUEBLE.	
FIRMA	
ACLARACIÓN	FEDERICO ROBERTO ELIZALDE
LUGAR Y FECHA	CABO 27/6/2017



ANEXO V

DECLARACION JURADA SOBRE CONDICIÓN DE PERSONA EXPUESTA POLÍTICAMENTE	
APELLIDO Y NOMBRE: <u>Elizalde Federico Roberto</u>	
SEXO: <u>MASCULINO</u>	
NOMBRE Y APELLIDO DEL PADRE: <u>Roberto Felix Elizalde</u>	
NOMBRE Y APELLIDO DE LA MADRE: <u>Julia Sara Martinez + Pz</u>	
TIPO Y N° DE DOCUMENTO: <u>DNI 10.463.728</u>	
LUGAR Y FECHA DE NACIMIENTO: <u>CABA, 25/03/1952</u>	
CUIT/CUIL/CDI: <u>20-10463728-1</u>	
DOMICILIO REAL: <u>Av. Fievez Alcora 3700 19 A</u>	CÓDIGO POSTAL: <u>1425</u>
TELÉFONO: <u>01168714808</u>	E-MAIL: <u>federico.elizalde@gmail.com</u>
ESTADO CIVIL: <u>Divorciado</u>	
PROFESIÓN: <u>Abogado</u>	
PARA PERSONAS JURÍDICAS ADEMÁS COMPLETAR:	
RAZÓN SOCIAL DE LA PERSONA JURÍDICA:	
CARÁCTER INVOCADO:	
CUIT DE LA PERSONA JURÍDICA:	
DOMICILIO DE LA PERSONA JURÍDICA:	
<p>Quien suscribe declara bajo juramento que los datos consignados en la presente son correctos, completos y fiel expresión de la verdad y que <input checked="" type="checkbox"/> SÍ / <input type="checkbox"/> NO se encuentra incluido y/o alcanzado dentro de la "nómina de funciones de personas expuestas políticamente" aprobada por la Unidad de Información Financiera, que ha leído y suscripto. En caso afirmativo indicar: Cargo/Función/Jerarquía, o relación (con la persona expuesta políticamente).....</p> <p>Además asume el compromiso de informar cualquier modificación que se produzca a este respecto, dentro de los treinta (30) días de ocurrida, mediante la presentación de una nueva declaración jurada.-</p>	



Art. 1 de la Resolución 11/2011 de la UIF: Son Personas Expuestas Políticamente las siguientes :a) Los funcionarios públicos extranjeros: quedan comprendidas las personas que desempeñen o hayan desempeñado dichas funciones hasta dos años anteriores a la fecha en que fue realizada la operatoria, ocupando alguno de los siguientes cargos: 1- Jefes de Estado, jefes de Gobierno, gobernadores, intendentes, ministros, secretarios y subsecretarios de Estado y otros cargos gubernamentales equivalentes; 2- Miembros del Parlamento/Poder Legislativo; 3- Jueces, miembros superiores de tribunales y otras altas instancias judiciales y administrativas de ese ámbito del Poder Judicial; 4- Embajadores y cónsules; 5- Oficiales de alto rango de las fuerzas armadas (a partir de coronel o grado equivalente en la fuerza y/o país de que se trate) y de las fuerzas de seguridad pública (a partir de comisario o rango equivalente según la fuerza y/o país de que se trate); 6- Miembros de los órganos de dirección y control de empresas de propiedad estatal; 7- Directores, gobernadores, consejeros, síndicos o autoridades equivalentes de bancos centrales y otros organismos estatales de regulación y/o supervisión; b) Los cónyuges, o convivientes reconocidos legalmente, familiares en línea ascendiente o descendiente hasta el primer grado de consanguinidad y allegados cercanos de las personas a que se refieren los puntos 1 a 7 del artículo 1° inciso a), durante el plazo indicado. A estos efectos, debe entenderse como allegado cercano a aquella persona pública y comúnmente conocida por su íntima asociación a la persona definida como Persona Expuesta Políticamente en los puntos precedentes, incluyendo a quienes están en posición de realizar operaciones por grandes sumas de dinero en nombre de la referida persona .c) Los funcionarios públicos nacionales que a continuación se señalan que se desempeñen o hayan desempeñado hasta dos años anteriores a la fecha en que fue realizada la operatoria: 1- El Presidente y Vicepresidente de la Nación; 2- Los Senadores y Diputados de la Nación; 3- Los magistrados del Poder Judicial de la Nación; 4- Los magistrados del Ministerio Público de la Nación; 5- El Defensor del Pueblo de la Nación y los adjuntos del Defensor del Pueblo; 6- El Jefe de Gabinete de Ministros, los Ministros, Secretarios y Subsecretarios del Poder Ejecutivo Nacional; 7- Los interventores federales; 8- El Síndico General de la Nación y los Síndicos Generales Adjuntos de la Sindicatura General de la Nación, el presidente y los auditores generales de la Auditoría General de la Nación, las autoridades superiores de los entes reguladores y los demás órganos que integran los sistemas de control del sector público nacional, y



Agencia de Administración de Bienes del Estado

los miembros de organismos jurisdiccionales administrativos; 9- Los miembros del Consejo de la Magistratura y del Jurado de Enjuiciamiento; 10- Los Embajadores y Cónsules; 11- El personal de las Fuerzas Armadas, de la Policía Federal Argentina, de Gendarmería Nacional, de la Prefectura Naval Argentina, del Servicio Penitenciario Federal y de la Policía de Seguridad Aeroportuaria con jerarquía no menor de coronel o grado equivalente según la fuerza; 12- Los Rectores, Decanos y Secretarios de las Universidades Nacionales; 13- Los funcionarios o empleados con categoría o función no inferior a la de director general o nacional, que presten servicio en la Administración Pública Nacional, centralizada o descentralizada, las entidades autárquicas, los bancos y entidades financieras del sistema oficial, las obras sociales administradas por el Estado, las empresas del Estado, las sociedades del Estado y el personal con similar categoría o función, designado a propuesta del Estado en las sociedades de economía mixta, en las sociedades anónimas con participación estatal y en otros entes del sector público; 14- Todo funcionario o empleado público encargado de otorgar habilitaciones administrativas para el ejercicio de cualquier actividad, como también todo funcionario o empleado público encargado de controlar el funcionamiento de dichas actividades o de ejercer cualquier otro control en virtud de un poder de policía; 15- Los funcionarios que integran los organismos de control de los servicios públicos privatizados, con categoría no inferior a la de director general o nacional; 16- El personal que se desempeña en el Poder Legislativo de la Nación, con categoría no inferior a la de director; 17- El personal que cumpla servicios en el Poder Judicial de la Nación y en el Ministerio Público de la Nación, con categoría no inferior a Secretario; 18- Todo funcionario o empleado público que integre comisiones de adjudicación de licitaciones, de compra o de recepción de bienes, o participe en la toma de decisiones de licitaciones o compras; 19- Todo funcionario público que tenga por función administrar un patrimonio público o privado, o controlar o fiscalizar los ingresos públicos cualquiera fuera su naturaleza; 20- Los directores y administradores de las entidades sometidas al control externo del Honorable Congreso de la Nación, de conformidad con lo dispuesto en el artículo 120 de la Ley N° 24.156. d) Los funcionarios públicos provinciales, municipales y de la Ciudad Autónoma de Buenos Aires que a continuación se señalan, que se desempeñen o hayan desempeñado hasta dos años anteriores a la fecha en que fue realizada la operatoria: 1- Gobernadores, Intendentes y Jefe de Gobierno de la Ciudad Autónoma de Buenos Aires; 2- Ministros de Gobierno, Secretarios y Subsecretarios; Ministros de los Tribunales Superiores de Justicia de las provincias y de la Ciudad Autónoma de Buenos Aires; 3- Jueces y Secretarios de los Poderes Judiciales Provinciales y de la Ciudad Autónoma de Buenos Aires; 4- Legisladores provinciales, municipales y de la Ciudad Autónoma de Buenos Aires; 5- Los miembros del Consejo de la Magistratura y del Jurado de Enjuiciamiento; 6- Máxima autoridad de los Organismos de Control y de los entes autárquicos provinciales, municipales y de la Ciudad Autónoma de Buenos Aires; 7- Máxima autoridad de las sociedades de propiedad de los estados provinciales, municipales y de la Ciudad Autónoma de Buenos Aires. e) Las autoridades y apoderados de partidos políticos a nivel nacional, provincial y de la Ciudad Autónoma de Buenos Aires, que se desempeñen o hayan desempeñado hasta dos años anteriores a la fecha en que fue realizada la operatoria. f) Las autoridades y representantes legales de organizaciones sindicales y empresariales (cámaras, asociaciones y otras formas de agrupación corporativa con excepción de aquellas que únicamente administren las contribuciones o participaciones efectuadas por sus socios, asociados, miembros asociados, miembros adherentes y/o las que surgen de acuerdos destinados a cumplir con sus objetivos estatutarios) que desempeñen o hayan desempeñado dichas funciones hasta dos años anteriores a la fecha en que fue realizada la operatoria. El alcance establecido se limita a aquellos rangos, jerarquías o categorías con facultades de decisión resolutive, por lo tanto se excluye a los funcionarios de niveles intermedios o inferiores. g) Las autoridades y representantes legales de las obras sociales contempladas en la Ley N° 23.660, que desempeñen o hayan desempeñado dichas funciones hasta dos años anteriores a la fecha en que fue realizada la operatoria. El alcance establecido se limita a aquellos rangos, jerarquías o categorías con facultades de decisión resolutive, por lo tanto se excluye a los funcionarios de niveles intermedios o inferiores. h) Las personas que desempeñen o que hayan desempeñado hasta dos años anteriores a la fecha en que fue realizada la operatoria, funciones superiores en una organización internacional y sean miembros de la alta gerencia, es decir, directores, subdirectores y miembros de la Junta o funciones equivalentes excluyéndose a los funcionarios de niveles intermedios o inferiores. i) Los cónyuges, o convivientes reconocidos legalmente, y familiares en línea ascendiente o descendiente hasta el primer grado de consanguinidad, de las personas a que se refieren los puntos c), d) e) f) g) y h) durante los plazos que para ellas se indican".

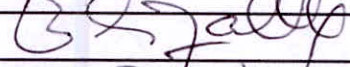
FIRMA	
ACLARACIÓN	Federico Roberto Elizalde
LUGAR Y FECHA	CABA, 27/6/2017

PLIEG-2017-06281810-APN-DCYC#AABE

24



ANEXO VI

**DECLARACIÓN JURADA DE CONFLICTO DE INTERESES DEL DECRETO N°
202/17.**

Lugar y fecha: CABA, 27/6/2017

Oferente Federico R. Elizalde, CUIT N° 20.10463728-1 representada en este
acto por el mismo en carácter de —, por
este acto DECLARO BAJO JURAMENTO que: (marcar con una cruz la opción
correcta):

"ARTÍCULO 1º — Toda persona que se presente en un procedimiento de contratación pública o de otorgamiento de una licencia, permiso, autorización, habilitación o derecho real sobre un bien de dominio público o privado del Estado, llevado a cabo por cualquiera de los organismos y entidades del Sector Público Nacional comprendidas en el artículo 8º de la Ley N° 24.156, debe presentar una "Declaración Jurada de Intereses" en la que deberá declarar si se encuentra o no alcanzada por alguno de los siguientes supuestos de vinculación, respecto del Presidente y Vicepresidente de la Nación, Jefe de Gabinete de Ministros y demás Ministros y autoridades de igual rango en el Poder Ejecutivo Nacional, aunque estos no tuvieran competencia para decidir sobre la contratación o acto de que se trata:

a) Parentesco por consanguinidad dentro del cuarto grado y segundo de afinidad:
SI..... NO...X.....

b) Sociedad o comunidad, SI..... NO...X.....

c) Pleito pendiente, SI..... NO...X.....

d) Ser deudor o acreedor, SI..... NO...X.....

e) Haber recibido beneficios de importancia, SI..... NO...X.....

f) Amistad pública que se manifieste por gran familiaridad y frecuencia en el trato. No

PLIEG-2017-06281810-APN-DCYC#AABE

25



Agencia de Administración de Bienes del Estado

En caso de que el declarante sea una persona jurídica, deberá consignarse cualquiera de los vínculos anteriores, existentes en forma actual o dentro del último año calendario, entre los funcionarios alcanzados y los representantes legales, sociedades controlantes o controladas o con interés directo en los resultados económicos o financieros, director, socio o accionista que posea participación, por cualquier título, idónea para formar la voluntad social o que ejerza una influencia dominante como consecuencia de acciones, cuotas o partes de interés poseídas. **SI**.....
NO.....☒

Para el caso de sociedades sujetas al régimen de oferta pública conforme a la Ley N° 26.831 la vinculación se entenderá referida a cualquier accionista o socio que posea más del CINCO POR CIENTO (5%) del capital social." **SI**..... **NO**.....☒

"ARTÍCULO 2º — Deberá presentarse idéntica declaración y en los mismos supuestos previstos en el artículo 1º, cuando la vinculación exista en relación al funcionario de rango inferior a ministro que tenga competencia o capacidad para decidir sobre la contratación o acto que interese al declarante." **SI**..... **NO**.....☒

Firma y Aclaración

Federico R. Elizalde.





ANEXO VII

DECLARACIÓN DE LA PERSONERÍA INVOCADA

El "OFERENTE" manifiesta, bajo su responsabilidad, que la documentación acompañada que acredita la representación invocada para el presente acto se encuentra vigente, esto es, que la misma no ha sido modificada, ampliada ni dejada sin efecto con ulterioridad y que el poder empleado no le ha sido revocado ni limitado en forma alguna.

Firma:

Aclaración: *Federico Roberto Elzalde*

Fecha: *27/6/2017.*

GUILLERMO



ACTA DE CERTIFICACION DE FIRMAS
LEY 404



F 002955314



ANEXO

Buenos Aires, 28 de junio de 2017. En mi carácter de escribano titular del Registro Notarial 227 de Capital Federal

CERTIFICO: Que la/s firma que obra/n en el documento que adjunto a esta foja, cuyo requerimiento de certificación se formaliza simultáneamente por ACTA número 180 del LIBRO número 31, es/son puesta/s en mi presencia por la/s persona/s

cuyo/s nombre/s, documento/s de identidad y justificación de identidad se indican: FEDERICO ROBERTO ELIZALDE, Documento Nacional de Identidad 10.463.728; persona de conocimiento (art.306, inciso b) del Código Civil y Comercial), quien actúa por sí.



F002955314

26

27

28

29

30

31

32

33

34

35

36

37

38

39

40

41

42

43

44

45

46

47

48

49

50

AFIP

F. 206/I
MULTINOTA
IMPOSITIVO

RECIBIDO Nº 1

23 JUN 2017

AGENCIA Nº 6

SELLO FECHADOR
DE RECEPCION

Hoja 1 de 1

C.U.I.T./C.U.I.L./C.D.I.: 20-10463728-1

Apellido y nombre o denominación:
ELIZALDE, FEDERICO ROBERTO

Dependencia: 6

USO DGI

Domicilio:
Calle: Av. Figueroa Alcorta Nro: 3700 Torre: Piso: 19 Dto/of/loc: Manzana: Localidad: CABA Provincia: Capital Federal C.postal: 1425

Código del trámite solicitado (ver detalle al pie): 1.9.11	Tel./Fax/E-mail: 1530221006	USO DGI	Nº Sist. Control de Trámites/Destino:
--	---------------------------------------	----------------	--

Trámite no clasificado:
Solicita Certificado Fiscal para contratar

Señor jefe de Agencia
Presente

CABA: 26-6-2017

Asunto: Solicitud de certificado fiscal para contratar con la Administración Nacional.
Apellido y Nombre: ELIZALDE FEDERICO ROBERTO
Domicilio: Av. Figueroa Alcorta 3700 Piso 19 A. CABA
C.U.I.T.: 20-10463728-1

Por la presente, de acuerdo con lo establecido por la Resolución General Nº 1814 y su modificatoria solicito se me extienda el "Certificado Fiscal para Contratar", para participar en cualquier licitación y/o contratación que efectúen los organismos indicados en el inciso a) del Artículo 8º de la Ley Nº 24.156 y sus modificaciones.

A dicho efecto, comunico que no poseo certificado fiscal para contratar emitido con anterioridad.

Sin otro particular saludo atte

Documentación que se acompaña (detallar):

SIN RESPONSABILIDAD PARA ESTA INSTITUCION, CERTIFICAMOS QUE LA FIRMA QUE ANTECEDE DE ELIZALDE FEDERICO ROBERTO CONCUERDA CON LA REGISTRADA EN NUESTROS LIBROS. NO NOS RESPONSABILIZAMOS POR LAS FACULTADES DEL FIRMANTE NI DEL CONTENIDO DEL PRESENTE DOCUMENTO.

26/06/2017

CABA

Bruno Nicolás Riquelme
Ejecutivo Select

DE 2017

BANCO SANTANDER S.A.

SUC. PASEO ALCORTA - 131

LORENA TRONCETTI
Ejecutiva

Firma del contribuyente o responsable

TRAMITE

FIRMA Y SELLO

CODIGO

TRAMITE

CODIGO

FIRMA (S) CERTIFICADA (S) EN FOJA DE
ACTUACION ESPECIAL F-2411313

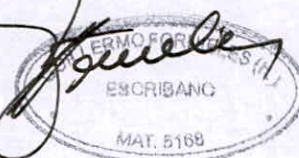





ACTA DE CERTIFICACION DE FIRMAS
LEY 404



F 002955313



ANEXO

1 Buenos Aires, 28 de junio de 2017 . En mi carácter de escribano
2 titular del Registro Notarial 227 de Capital Federal
3 CERTIFICO: Que la/s firma que obra/n en el
4 documento que adjunto a esta foja, cuyo requerimiento de certificación se
5 formaliza simultáneamente por ACTA número 180 del LIBRO
6 número 31 , es/son puesta/s en mi presencia por la/s persona/s
7 cuyo/s nombre/s, documento/s de identidad y justificación de identidad se indican:
8 FEDERICO ROBERTO ELIZALDE, Documento Nacional de Identidad
9 10.463.728; persona de conocimiento (art.306, inciso b) del Código
10 Civil y Comercial), quien actúa por sí.

11
12
13
14
15
16
17
18
19
20
21
22
23
24
25



F002955313

26

27

28

29

30

31

32

33

34

35

36

37

38

39

40

41

42

43

44

45

46

47

48

49

50

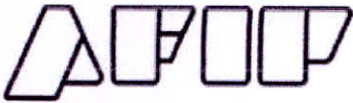

ADMINISTRACION FEDERAL DE INGRESOS PUBLICOS
CONSTANCIA DE INSCRIPCION

CUIT: 20-10463728-1

ELIZALDE FEDERICO ROBERTO

IMPUESTO/REGIMEN REGISTRADO Y FECHA DE ALTA

GANANCIAS PERSONAS FISICAS

10-1989

REG. TRAB. AUTONOMO Categoria T1 Cat III Ingresos hasta \$15.000

05-1993

IVA EXENTO

05-2017

Contribuyente no amparado en los beneficios promocionales INDUSTRIALES establecidos por Ley 22021 y sus modificatorias 22702 y 22973, a la fecha de emisión de la presente constancia.

Esta constancia no da cuenta de la inscripción en:

- Impuesto Bienes Personales y Exteriorización - Ley 26476: de corresponder, deberán solicitarse en la dependencia donde se encuentra inscripto.
- Impuesto a las Ganancias: la condición de exenta, para las entidades enunciadas en los incisos b), d), e), f), g), m) y r) del Art. 20 de la ley, se acredita mediante el "Certificado de exención en el Impuesto a las Ganancias" - Resolución General 2681.

Actividad principal: 649999 (F-883) SERVICIOS DE FINANCIACIÓN Y ACTIVIDADES FINANCIERAS N.C.P.

Mes de inicio: 11/2013

Secundaria(s):

Mes de cierre ejercicio comercial: 12

Domicilio Fiscal

FIGUEROA ALCORTA AV. 3700 Piso:19 Dpto:A
1425-CIUDAD AUTONOMA BUENOS AIRES

Dependencia donde se encuentra inscripto

AGENCIA NRO 6
Concepción Arenal 3457
1427 CIUDAD AUTONOMA BUENOS AIRES

Vigencia de la presente constancia: 29-06-2017 a 26-12-2017

Hora 11:33:49 Verificador 110133843679



Los datos contenidos en la presente constancia deberán ser validados por el receptor de la misma en la página institucional de AFIP <http://www.afip.gob.ar>.

FIRMA (S) CERTIFICADA (S) EN FEJA DE

ACTUACION ESPECIAL

ESCRIBANO

MAT. 5168





ACTA DE CERTIFICACION DE FIRMAS

LEY 404

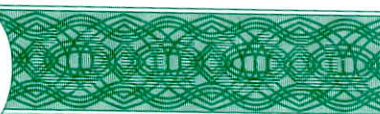

ANEXO

F 002955312



Buenos Aires, 28 de junio de 2017 . En mi carácter de escribano titular del Registro Notarial 227 de Capital Federal

CERTIFICO: Que la/s firma que obra/n en el documento que adjunto a esta foja, cuyo requerimiento de certificación se formaliza simultáneamente por ACTA número 180 del LIBRO número 31 , es/son puesta/s en mi presencia por la/s persona/s

cuyo/s nombre/s, documento/s de identidad y justificación de identidad se indican: FEDERICO ROBERTO ELIZALDE, Documento Nacional de Identidad 10.463.728; persona de conocimiento (art.306, inciso b) del Código Civil y Comercial), quien actúa por sí.

FEDERICO ROBERTO ELIZALDE (h.)
ESCRIBANO
MAT. 5168



F002955312

26

27

28

29

30

31

32

33

34

35

36

37

38

39

40

41

42

43

44

45

46

47

48

49

50



República Argentina - Poder Ejecutivo Nacional
2017 - Año de las Energías Renovables

Hoja Adicional de Firmas
Informe gráfico

Número:

Referencia: OFERTA N° 8 FEDERICO ROBERTO ELIZALDE

El documento fue importado por el sistema GEDO con un total de 29 pagina/s.